



REGLAMENTO OFICIAL

DOMINGO 11 DE NOVIEMBRE 2018

Parque del Agua “Luis Buñuel” de Zaragoza

ARTÍCULO 1 – LA CARRERA

El domingo 11 de noviembre de 2018, desde las 10:30 horas, se celebrará la Carrera y Caminata Solidaria por la Diabetes “Actívate por la Diabetes”, promovida y organizada por la Fundación para la Diabetes, y la Asociación de Diabéticos ADE Zaragoza

Las distancias disponibles y los horarios de estas serán:

Hora	Categoría	Año Nacimiento	Distancia	Circuito
10:30	GENERAL M -F	14 AÑOS y +	5K	5K
10:45	CAMINANTES M -F	TODOSAÑOS	2,5K	2,5K
12:00	INFANTIL M Y F	2004-2005	1200	Circuito escolar
12:10	ALEVÍN MIXTO	2006	1000	Circuito escolar
12:20	ALEVÍN MIXTO	2007	1000	Circuito escolar
12:30	BENJAMIN MIXTO	2008	600	Circuito escolar
12:35	BENJAMIN MIXTO	2009	600	Circuito escolar
12:40	INICIACIÓN MIXTO	2010-2011	200	Circuito escolar
12:45	AGUILUCHOS MIXTO	2012-2013	200	Circuito escolar
12:50	AGUILUCHOS MIXTO	2014 y sig.	150	Circuito escolar



Nota: Estos horarios pueden ser modificados por la organización del evento. Se actualizará en la web oficial de la carrera. (www.activateporladiabetes.org)

ARTÍCULO 2 – INSCRIPCIONES

Se plantea un límite de inscripciones de 3.000 participantes con la siguiente distribución:

- Carrera popular 5K: 1.800 Corredores
- Andada popular 2,5K: 800 Caminantes
- Carreras Infantiles: 50 atletas por categoría escolar, total 400 niños.
- Para todas las pruebas las inscripciones podrán realizarse de manera On-Line o presencial.

▪ ON-LINE

Plazo de inscripción: desde el 24 de septiembre de 2018 hasta el día 7 de noviembre o hasta agotar el cupo máximo de participantes.

▪ PRESENCIALES

- En la sección de deportes de las tiendas de El Corte Inglés de Puerto Venecia, Paseo Independencia, Paseo de Sagasta y CC Grancasa
- En las oficinas de la Asociación de Diabetes de Zaragoza: Calle Sancho y Gil, 8, 50001 Zaragoza

Plazo de inscripción presencial desde el 15 de octubre hasta el 7 de noviembre o hasta agotar el plazo máximo de inscritos.

▪ EDADES

- Prueba de 5 Kms: Abierta a todas las edades.
- Prueba de 2,5 Kms: (Caminata) abierta a todas las edades.
- Carreras Infantiles de: de 0 a 14 años.

▪ PRECIOS

- Prueba de 5 Kms: 8€. (8 €. + 0,30 €. de gastos de gestión).
- Prueba de 2,5 Kms: 8€. (8 €. + 0,30 €. de gastos de gestión).
- Menores de 14 años (cualquier prueba): 2€. (2 €. + 0,30 €. de gastos de gestión).

No se devolverá el dinero de la inscripción, excepto en el caso de suprimir la prueba por motivos de seguridad



NOTA: Los menores de edad deberán cumplimentar una autorización paterna, materna o del tutor legal para poder participar en la prueba y deberá ser presentada en el momento de la recogida del dorsal. En caso de no presentar dicha autorización no será posible la participación del menor en la prueba no siendo reembolsable el importe de la misma en ningún caso.

Puede descargarse la autorización en la Web oficial haciendo [click](#) en el enlace.

ARTÍCULO 3 – ENTREGA DE DORSALES Y CHIPS

Los dorsales y Chips oficiales de la prueba se entregarán en la sección de deportes de El Corte Inglés de Puerto Venecia, el viernes 09 y sábado 10 de noviembre: de 10:00 horas 14:00 y de 17:00 a 21:00 horas.

NOTA: La distancia que contarán con chip de cronometraje para la obtención de tiempos será la de 5 Kilómetros. Únicamente aparecerán en la clasificación los atletas que hagan la carrera con el chip oficial facilitado por la organización para esta edición.

Para retirar los dorsales será imprescindible la presentación del DNI del titular de la inscripción. No será válida como sustituyente del mismo, la confirmación de pago proporcionada por la plataforma Online o el recibo de pago en el caso de las inscripciones presenciales.

Cuando la persona que recoja el dorsal no es el propio inscrito, deberá presentar fotocopia del DNI del inscrito y del suyo propio, que la organización conservará POR SI FUERA NECESARIO JUSTIFICAR a quién se ha entregado el dorsal.

ARTÍCULO 4 – LÍMITE DE TIEMPO

El tiempo máximo de duración de la prueba serán los siguientes:

- Prueba de 5 Kilómetros: 55 minutos. Inicio 10.30- Cierre de Meta a las 11:25 horas.
- Caminata de 2,5 Kilómetros: 55 minutos. Inicio 10.45- Cierre de Meta a las 11:40 horas.

ARTÍCULO 5 – RECORRIDO + SERVICIOS A LOS PARTICIPANTES

Se realizará en el Parque del Agua “Luis Buñuel” de Zaragoza.

Al ser una actividad que dura toda la mañana se ha pensado un entorno que no requiera cortes de tráfico ni se perjudique a usuarios de la instalación utilizando zonas de parking.

Carrera y Caminata Solidaria ¡ACTÍVATE POR LA DIABETES 2018!



Se utilizará el recorrido de 5 kilómetros marcado que existe en el parque.

Combina tierra y asfalto por el entorno de la Expo 2008 y por la ribera del Ebro, y permite disfrutar de todo lo que este parque ofrece: zonas de ocio, la hípica, la zona de golf, las playas... y una gran diversidad de fauna y flora junto al río Ebro.

Es un recorrido muy entretenido y bien señalizado, apto para todos.

En la amplia zona de Salida y Meta se establecerán y delimitarán los recorridos para las carreras infantiles.

■ RECORRIDOS

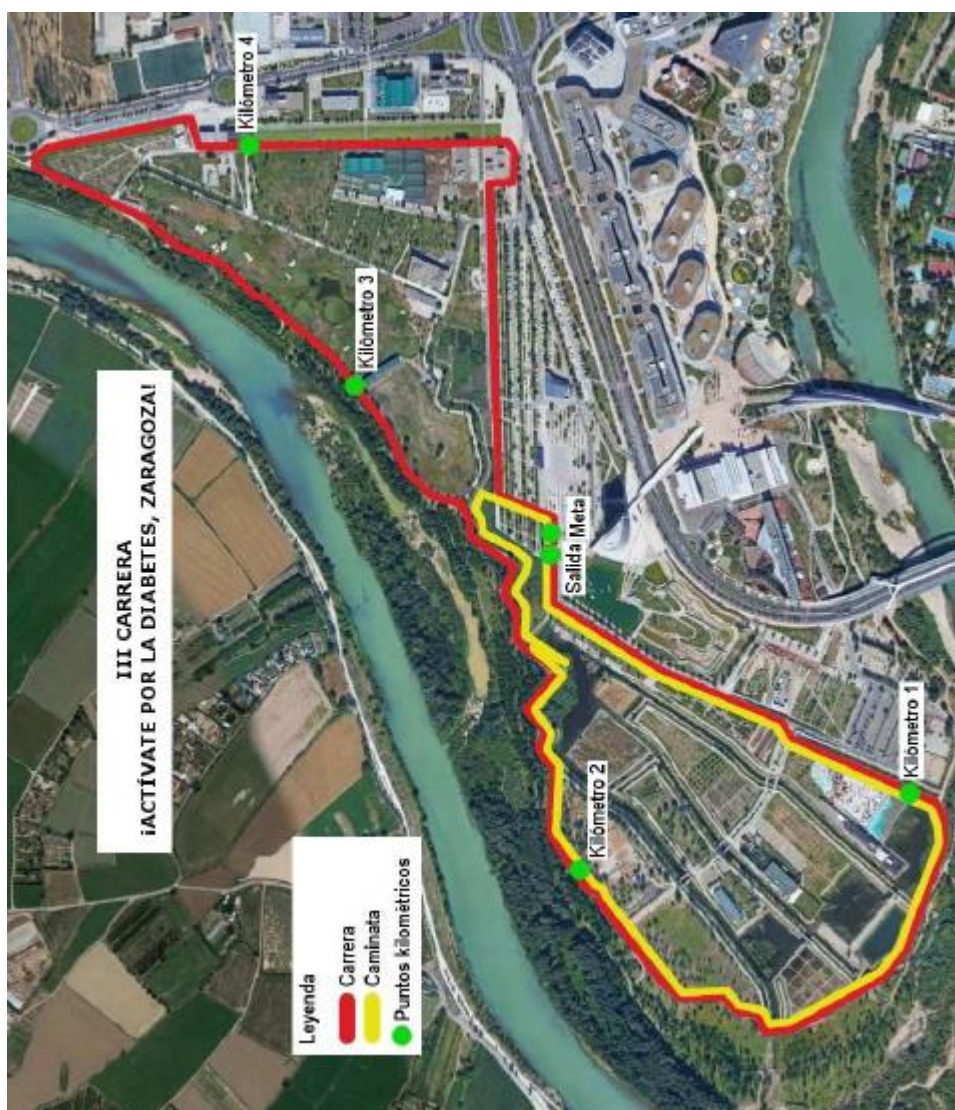

Carrera y Caminata Solidaria
**¡ACTÍVATE POR
LA DIABETES 2018!**



▪ CROQUIS DE OCUPACIONES

Y

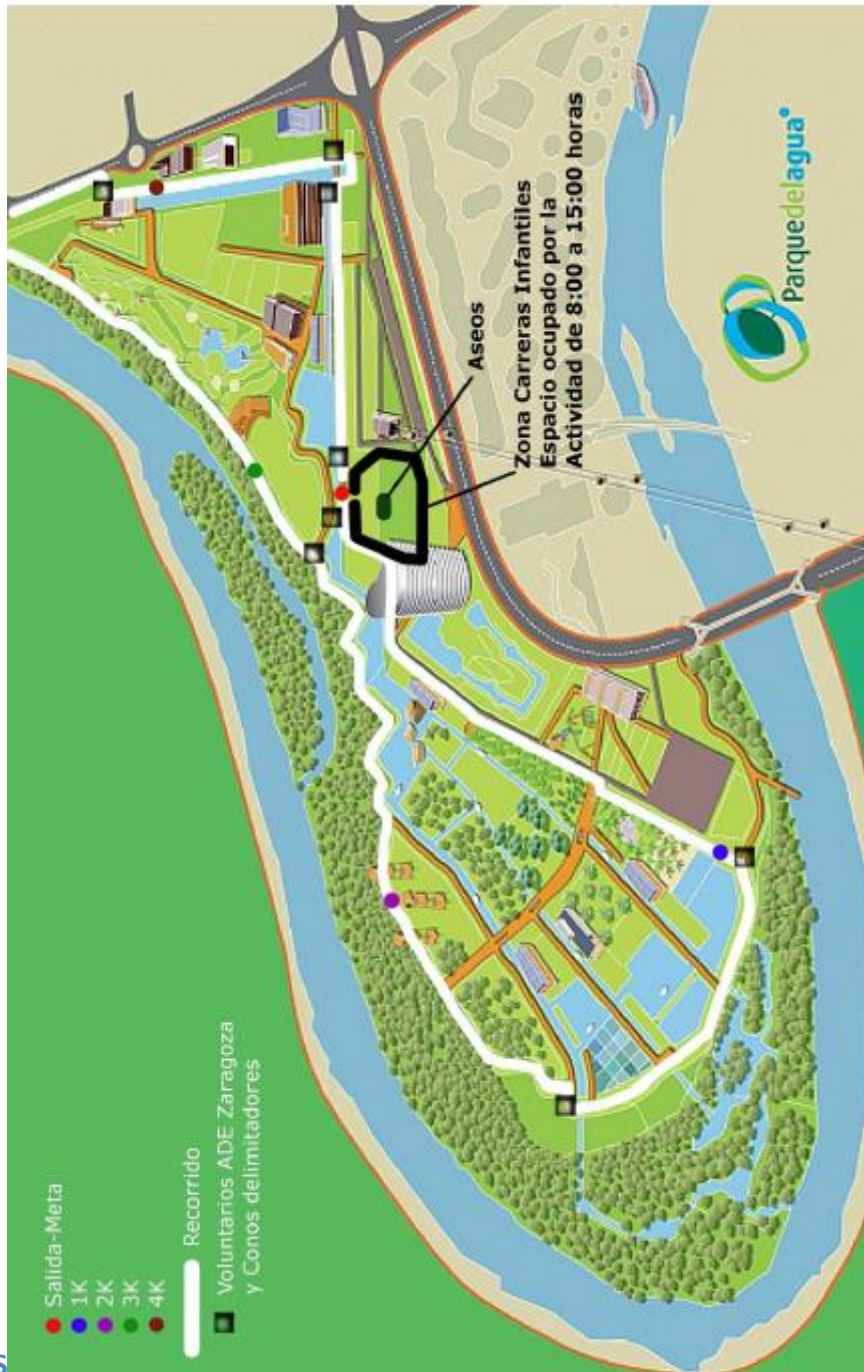

USOS

Carrera y Caminata Solidaria
**¡ACTÍVATE POR
LA DIABETES 2018!**



▪ **CROQUIS INFRAESTRUCTURA**



▪ **SERVICIOS SANITARIOS Y AMBULANCIAS**

Estarán ubicados en la zona de salida y meta. Además en la misma línea de salida y llegada, se instalará un puesto de control glucémico, donde los participantes con diabetes que lo deseen podrán realizarse pruebas de glucemia.



Cualquier participante con problemas médicos (alergias, atenciones especiales, etc.) deberá hacerlo constar en el reverso del dorsal que se le asigne para la prueba. Se recomienda además, que los menores de edad incluyan un teléfono del padre, madre o tutor legal.

▪ **GUARDARROPA**

El guardarropa de la prueba estará situado en los alrededores de la carrera/ caminata. Este estará abierto desde las 8.30 horas hasta las 12:00 horas.

En el guardarropa se entregará una pegatina con el mismo número que el dorsal, esta se pegará a la bolsa (Es importante e imprescindible conservar el dorsal como documento de acreditación).

No se admitirán objetos sueltos ni bolsas sin la pegatina acreditativa.

ARTÍCULO 6 – VEHÍCULOS

El circuito estará totalmente cerrado al tráfico y los únicos vehículos que podrán seguir la prueba serán los designados por la organización, estos estarán debidamente acreditados. La Policía Local sancionará expresamente a los vehículos y bicicletas no acreditados.

ARTÍCULO 7 – CRONOMETRAJE

El Cronometraje se realizará por el sistema de Dorsal-Chip. Únicamente serán válidos los Dorsal-Chip entregados por la organización en el momento de la recogida de dorsales. Habrá controles en salida y llegada, debiendo pasar todos los participantes obligatoriamente por los puntos de control.

ARTÍCULO 8 – CLASIFICACIONES + CATEGORÍAS

Se establecerá una clasificación general para todos los participantes de las pruebas de 5 Kms.

La organización publicará una clasificación provisional a la media hora de la entrada del primer atleta, esta clasificación se irá incrementando a lo largo del evento hasta la totalidad de los llegados a meta. El atleta interesado consultará en ella su puesto en la general y en su categoría. No obstante, los resultados se publicarán en la WEB OFICIAL a los pocos minutos del final del evento. La clasificación es competencia única y exclusiva del comité organizativo, por lo que cualquier reclamación sobre las mismas, deberá ser dirigida a la organización a través de los jueces de meta situados en el control informático.



ARTÍCULO 9 – SORTEOS

La entrega de trofeos se realizará en la tarima de premiación situada en zona visible, cercana a la salida y meta a las 13:30 horas, una vez finalizado el evento.

- **SORTEOS**

Todos los dorsales entrarán en el sorteo de diferentes regalos.

ARTÍCULO 10 – CARRERAS INFANTILES

Para las carreras infantiles hay un cupo máximo de 400 inscritos. Las distancias de cada prueba se establecerán en función de las siguientes categorías:

Hora	Categoría	Año Nacimiento	Distancia	Circuito
12:00	INFANTIL M Y F	2004-2005	1200	Circuito escolar
12:10	ALEVÍN MIXTO	2006	1000	Circuito escolar
12:20	ALEVÍN MIXTO	2007	1000	Circuito escolar
12:30	BENJAMIN MIXTO	2008	600	Circuito escolar
12:35	BENJAMIN MIXTO	2009	600	Circuito escolar
12:40	INICIACIÓN MIXTO	2010-2011	200	Circuito escolar
12:45	AGUILUCHOS MIXTO	2012-2013	200	Circuito escolar
12:50	AGUILUCHOS MIXTO	2014 y sig.	150	Circuito escolar

ARTÍCULO 11 – PREMIOS CARRERAS INFANTILES

Las carreras infantiles serán NO COMPETITIVAS y también dispondrán de la bolsa del corredor



ARTÍCULO 12 – DESCALIFICACIONES

Todos los participantes llevarán obligatoriamente en el pecho durante toda la carrera el dorsal original, sujeto con imperdibles que la organización facilitará (Rogamos no utilizar otros métodos con los usados por triatletas sujetos al pantalón lateralmente o colocados a la espalda).

Se descalificará a todo corredor que:

- No pase por los puntos de control establecidos.
- No realice el recorrido completo.
- Altere u oculte la publicidad del dorsal.
- Lleve el dorsal-Chip adjudicado a otro corredor.
- No lleve el dorsal original asignado para la edición
- Entre en META sin dorsal.
- Atletas que manifiesten un mal estado físico.
- No atienda a las instrucciones de los jueces o personal de la organización.

Los corredores descalificados perderán automáticamente toda opción a los premios.

ARTÍCULO 13 – SEGURO DE ACCIDENTES

Todos los participantes estarán amparados por un Seguro Colectivo de Accidentes y Responsabilidad Civil contratado por la organización. Estarán excluidos los derivados de un padecimiento latente, imprudencia, negligencia, inobservancia de las leyes, etc. También estarán excluidos los producidos por desplazamientos a/o desde el lugar en que se desarrolle la prueba.

Los participantes deberán atender en todo momento las indicaciones realizadas por la organización a través de voluntarios, técnicos, jueces, personal acreditado o el servicio oficial de megafonía. Cada corredor participa en la Carrera y Caminata Solidaria por la Diabetes bajo

su entera responsabilidad y declara poseer un nivel de condición física suficiente para afrontar la prueba. La organización recomienda a todos los corredores realizar un reconocimiento médico y/o una prueba de esfuerzo antes de tomar la salida.

La organización declina toda responsabilidad de los daños que los participantes puedan sufrir o causar a terceros en horas anteriores o posteriores a su participación en la carrera.



ARTÍCULO 14 – ACEPTACIÓN

De conformidad con lo dispuesto en el Reglamento (UE) 2016/679 relativo a la protección de los datos personales de las personas físicas (RGPD), le informamos que la información personal que facilite quedará debidamente registrada e incorporada a los sistemas de tratamiento de datos responsabilidad de la Fundación para la Diabetes, y ello, con la finalidad de tramitar su inscripción y remitirle información promocional. Por tal motivo, si usted no está conforme con el tratamiento descrito, no podremos tramitar su inscripción. Igualmente, venimos a informarle que su información personal no será comunicada a ningún destinatario salvo a aquellos que nos autorice usted o exija la ley, así como tampoco será destinada a ninguna otra finalidad distinta a la aquí informada. No obstante lo anterior, se le informa que sus datos personales pueden ser accedidos por compañías ajenas a la Fundación para la Diabetes (entre otras, Cronomena S.L) para la organización del Evento, lo cual se traducirá en la firma de un contrato de prestación de servicios en los términos y condiciones recogidos por el artículo 28 del RGPD. Usted podrá ejercer los derechos de acceso, rectificación, supresión, limitación de algún tratamiento específico, portabilidad, decisiones automatizadas y oposición al tratamiento descrito en la C/ Vía de los Poblados 3, edificio 6, planta 3ª (28033) de Madrid. Para el caso de que Ud. precise conocer información adicional sobre el tratamiento de sus datos personales, puede consultar la información adicional en http://www.fundaciondiabetes.org/general/aviso/proteccion_datos. En caso de que Ud. no quisiera que tratásemos sus datos con finalidad promocional, por favor remita un correo electrónico a la dirección info@fundaciondiabetes.org, con el texto “BAJA COMUNICACIONES COMERCIALES”.